

LEGENDA

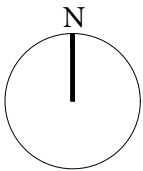

----- AMBITO FRONTE MARE DI INTERVENTO

----- VIABILITA' PRIMARIA ATTUALE E DI PROGETTO

----- VIABILITA' ATTUALE RICONVERTITA IN ZTL, CARICO
SCARICO E ACCESSO A MOBILITY HUB

----- TRACCIATO PEDONALE

----- TRACCIATO CICLABILE

PARCHEGGI - MOBILITY HUB

COMUNE DI CAPACCIO PAESTUM

Provincia di Salerno
Area Lavori Pubblici



SVILUPPO SOSTENIBILE DELLA FASCIA COSTIERA:

RIQUALIFICAZIONE AMBIENTALE TORRE-LINORA

Progetto di fattibilità Tecnica ed Economica approvato con
[] Delibera di CC [] Delibera di GC [] Determinazione Dirigenziale
n. ____ del ____/____/____

RUP:

Ing. Federica Turi



PROGETTISTA:

Ing. Giovanni Vito Bello



SINDACO

Avv.Francesco Alfieri

VER. 1.0

VERSIONE INIZIALE

DATA ____/____/____

VER. N. X

NOTE DI VERSIONE

DATA VERSIONE

FASE PROGETTUALE

PROGETTO DI
FATTIBILITÀ TECNICA
ED ECONOMICA

ELABORATI
SCHEMA PLANIMETRICO DI MOBILITA'

DATA: NOVEMBRE 2023

SCALA: 1:5000

CODICE FILE: /PFTE/GR13

GR13